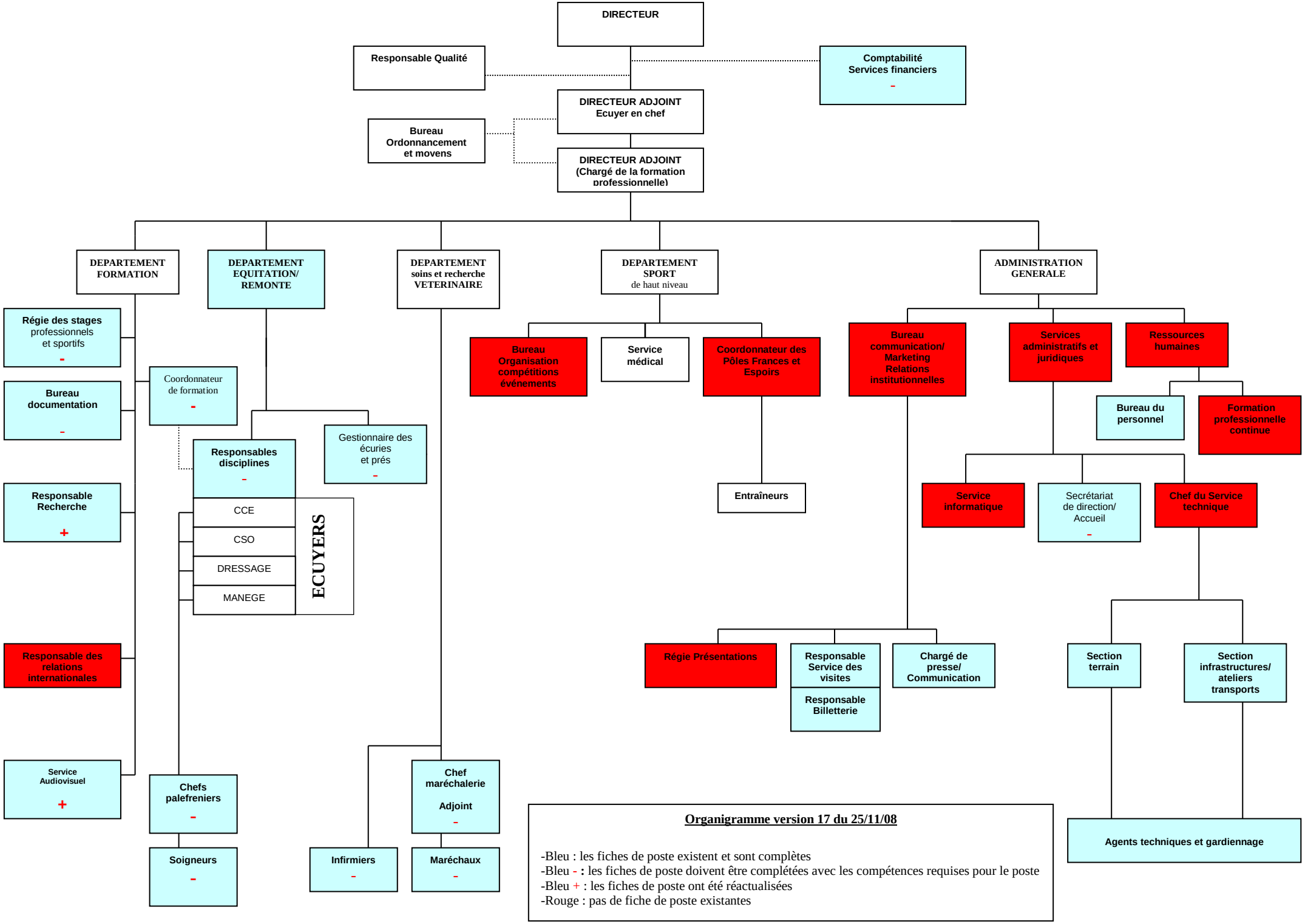
DIRECTEUR
Responsable Qualité
Comptabilité Services financiers -
DIRECTEUR ADJOINT Ecuyer en chef
Bureau Ordonnancement et movens
DIRECTEUR ADJOINT (Chargé de la formation professionnelle)
DEPARTEMENT FORMATION
DEPARTEMENT EQUITATION/ REMONTE
DEPARTEMENT soins et recherche VETERINAIRE
DEPARTEMENT SPORT de haut niveau
ADMINISTRATION GENERALE
Régie des stages professionnels et sportifs -
Bureau documentation -
Coordonnateur de formation -
Responsable Recherche +
Responsable des relations internationales
Service Audiovisuel +
Responsables disciplines -
CCE
CSO
DRESSAGE
MANEGE
ECUYERS
Gestionnaire des écuries et prés -
Chefs palefreniers -
Soigneurs -
Infirmiers -
Chef maréchalerie Adjoint -
Maréchaux -
Bureau Organisation compétitions événements
Service médical
Coordonnateur des Pôles Frances et Espoirs
Entraîneurs
Bureau communication/ Marketing Relations institutionnelles
Services administratifs et juridiques
Ressources humaines
Bureau du personnel
Formation professionnelle continue
Service informatique
Secrétariat de direction/ Accueil -
Chef du Service technique
Régie Présentations
Responsable Service des visites
Responsable Billetterie
Chargé de presse/ Communication
Section terrain
Section infrastructures/ ateliers transports
Agents techniques et gardiennage
Organigramme version 17 du 25/11/08
-Bleu : les fiches de poste existent et sont complètes
-Bleu - : les fiches de poste doivent être complétées avec les compétences requises pour le poste
-Bleu + : les fiches de poste ont été réactualisées
-Rouge : pas de fiche de poste existantes